

Juin 2021



## Une école fait sa rentrée

Après avoir occupé de hautes fonctions dans le secteur de la logistique, Sophie Conte a souhaité transmettre son expérience et ses valeurs. Et quel meilleur relais qu'une école ?

### Repères

**Institut supérieur du commerce et de la logistique**

■ **Ouverture** : 6 septembre 2021.

■ **Lieu** : Bourgoin-Jallieu.

■ **Diplômes** :

BTS Transport et logistique associée.

BTS Commerce international.

BTS Technico-commercial industrie et services.

Bachelor Commerce et marketing.

Master Communication et marketing digital (ouverture en 2022).

MBA Manager et négociateur en logistique (ouverture fin 2021-début 2022).

■ **Format** : formation initiale ou en alternance sous contrat de professionnalisation.

■ **Éligibilité** : bac et motivation.

■ **En 2022** : ouverture de la formation pour les entreprises.

Une école à son image. SON école. Lorsque Sophie Conte parle de l'Institut supérieur du commerce et de la logistique, qui ouvrira ses portes en septembre 2021, c'est avec l'enthousiasme d'une artiste expliquant sa création. Cette école, elle l'a imaginée, conçue, portée, construite avec ambition et conviction. Il faut dire que la démarche est plutôt culottée : bâtir un projet d'établissement de formation supérieure en plein marasme sanitaire, dans un pays engourdi par la crise et dont les processus de communication et de décision sont ralentis, il fallait le faire !

### Trente ans dédiés à la logistique et au commerce

La logistique et le commerce, Sophie Conte connaît. Elle y a même consacré sa première vie au fil d'un parcours reconnu par ses pairs, qui l'a menée en octobre 2018 jusqu'aux fonctions de directrice développement et opérations de Rhenus Logistics France : 1 000 collaborateurs sous sa responsabilité dans une trentaine de sites et de très grosses négociations avec des clients partout dans le monde. « J'ai commencé à travailler à 20 ans chez Hewlett Packard, avec un BTS commerce international en poche. Très vite, j'ai alors compris que des postes à responsabilité étaient à ma



« Je veux aider les étudiants à réfléchir autrement pour mieux réfléchir sur eux-mêmes », Sophie Conte.





portée, mais que je ne pouvais y prétendre sans reprendre des études. Déjà, j'étais sensibilisée aux enjeux de formation », raconte-t-elle. Elle s'inscrit en cours du soir au Conservatoire national des arts et métiers (Cnam) et obtient, en tant que major de sa promotion, une maîtrise en marketing et commerce qui lui permet d'accéder à un poste confirmé de responsable transports et logistique à l'international. Après la fusion de HP et de Compaq, Sophie Conte se lance dans une aventure de formatrice et consultante en indépendante. Là encore, retour par la case diplôme, en l'occurrence un master en économie option logistique en VAE à l'université de Grenoble. Durant sept années, elle remplit des missions de consulting tout en travaillant pour trois organismes de formation. En 2009, elle renoue avec le salariat comme directrice de programmes chez Stef, puis rejoint Geodis au poste de directrice opérations France pour le secteur du retail, avant d'intégrer Rhenus Logistics. Pourquoi quitter un poste de direction pour s'embarquer dans un nouveau projet entrepreneurial pour le moins audacieux ? Pour le goût de la liberté sans doute, mais aussi par conviction. Car Sophie Conte n'en doute pas : non seulement le paysage des formations supérieures à la

## Profil



**Johana Drivet**, 29 ans, inscrite en bachelor Commerce et marketing

### « Dans la région, une école ailleurs qu'à Lyon, c'est une aubaine ! »

Rien ne la prédestinait, à bientôt trente ans, à se lancer dans des études commerciales, si ce n'est un goût prononcé pour le contact. C'est d'ailleurs cette appétence pour les rapports humains qui avait déjà mené Johana Drivet à s'orienter en 2009 vers un bac pro Services aux personnes et aux territoires, puis vers une école d'aide-soignante avant d'exercer en Ehpad et en hôpital durant sept ans. « J'ai adoré ce métier. Mais au bout d'un moment, j'ai eu l'impression d'en avoir fait le tour. J'ai alors eu envie de suivre une formation commerciale », explique-t-elle.

#### Valeurs communes

La jeune femme décide de suivre en formation continue un cursus homologué de négociatrice technico-commerciale (niveau II, équivalent bac+2), dont elle sortira diplômée en juin 2021. Entretemps, elle apprend par un article la création de l'ISCL à Bourgoin-Jallieu. « Pour moi, qui habite à Courtenay, à 20 km de Bourgoin, c'est une aubaine. Trouver une formation ailleurs qu'à Lyon, dans la région, ce n'est vraiment pas courant. J'ai immédiatement postulé au bachelor Commerce et marketing, rencontré Sophie Conte et adhéré aux valeurs qu'elle défend : respect, confiance en soi, excellence », raconte Johana Drivet. L'objectif professionnel qu'elle vise au terme de son année de bachelor ? Rien d'arrêté encore. La jeune femme peut faire valoir des compétences en marketing digital. Elle est aussi très attirée par la logistique, le monde des entrepôts. Qui sait, peut-être souhaiterait-elle in fine embrayer sur l'un des masters de l'Isi... Là encore, elle se laisse le temps de décider. Quoi qu'il en soit, elle fera sa rentrée le 6 septembre 2021, avec comme entrée en matière une journée d'intégration et une remise à niveau en français et en anglais.

### « L'ISCL est une école pour des professionnels par des professionnels, ouverte à l'international, mais aussi en prise avec les enjeux et les valeurs qui traversent la société. »

logistique n'est pas saturé, mais les entreprises sont en demande de programmes qui répondent pleinement à des besoins stratégiques et opérationnels en pleine transformation.

#### Un lieu où l'on a envie de venir

« L'ISCL est une école pour des professionnels par des professionnels, ouverte à l'international, mais aussi en prise avec les enjeux et les valeurs

qui traversent la société. J'ai voulu proposer un lieu où l'on a envie de venir. Viendront y témoigner des hommes d'affaires, des artistes, des intellectuels, des personnalités aux parcours singuliers. Je veux aider les étudiants à réfléchir autrement pour mieux réfléchir sur eux-mêmes », expose-t-elle. Pourquoi Bourgoin-Jallieu ? Le nord de l'Isère concentre à lui seul le plus grand nombre d'entreprises logis-





L'ISCL ouvre dans un bâtiment spécialement réaménagé, situé en plein centre-ville de Bourgoin-Jallieu.

tiques en France. C'est même le deuxième pôle du secteur à l'échelle de l'Europe. L'école se trouve en plein centre-ville, à proximité de tous les commerces et à une centaine de mètres d'un square. Le bâtiment a été rénové pour abriter six salles de cours et des espaces de détente en intérieur et en extérieur. Dès la rentrée 2021, l'ISCL accueillera une soixantaine d'étudiants, pour l'essentiel en alternance sous contrat de professionnalisation. En 2022, les effectifs globaux devraient grimper à 140. Au programme de l'école, une offre diplômante complète : trois BTS, un bachelor (trois en 2023), un master dès 2022 et un MBA fin 2021 ou début 2022. « Les formations en logistique sont souvent opérationnelles, mais rarement commerciales. Mon MBA conjuguera

**L'ISCL, qui a l'agrément du rectorat pour la délivrance de ses BTS, peut se prévaloir de la certification Qualiopi et du label de la FEDE.**

ces deux dimensions, avec une orientation marquée sur des problématiques comme la conquête et la reconquête clients, la pérennisation ou la reprise de sites », argumente Sophie Conte. En 2022, l'institut devrait pouvoir proposer des formations dédiées aux entreprises.

L'ISCL, qui a obtenu l'agrément du rectorat pour la délivrance de ses BTS, peut aussi se prévaloir de la certification Qualiopi, exigée depuis le 1<sup>er</sup> janvier 2021 aux organismes de formations et aux CFA pour pré-

**En 2022, un MBA en logistique conjuguera les dimensions opérationnelles et commerciales.**

tendre aux fonds de financements publics et/ou mutualisés. Côté bachelors et masters, l'établissement bénéficie également du label de la Federation for Education in Europe (FEDE), un réseau européen de plus de 500 écoles.

#### Canevas pédagogique

Pour construire le programme pédagogique de l'ISCL, Sophie Conte s'est plongée dans le monde très technique des diplômes, potassant à la virgule près les conditions d'éligibilité auprès du rectorat, de l'État et des organismes certificateurs. Elle a également elle-même suivi une formation dédiée et s'est offert l'aide d'un consultant spécialisé. « Le travail d'ingénierie s'apparente un peu à un jeu de poupées russes. Il faut apprendre à oublier les réflexes de rapidité du monde de l'entreprise, adopter un raisonnement très malléable et prendre le temps de découper la matière en modules, les modules en sous-modules, et de rattacher chaque brique de compétence à des objectifs répondant aux besoins précis du marché. En fait, il faut intégrer un cerveau de qualicien », explique-t-elle. La fondatrice de l'école a ainsi construit un canevas pédagogique, qu'elle a d'ores et déjà soumis aux enseignants et intervenants pour les aider à structurer les contenus et formats de leurs cours.

Le casting de l'équipe doit beaucoup au réseau que Sophie Conte a

constitué au fil de sa carrière. « Sophie a été ma cliente, confirme Christel Molist, fondatrice du cabinet d'audit Quali-TL. Lorsqu'elle m'a expliqué le teneur de son projet, en insistant sur les notions de respect, de confiance, d'excellence et de partage, son propos a immédiatement résonné en moi. Nous partageons les mêmes valeurs et nous sommes toutes deux déterminées à promouvoir la place des femmes dans les métiers de la logistique et du commerce. » Christel Molist assurera la coordination du BTS Transport et logistique et le lien entre l'école et les entreprises.

Pour remplir sa jauge en l'espace de quelques mois, alors même que l'école n'était pas encore ouverte, Sophie Conte a multiplié les actions d'information et de communication. Les réseaux sociaux ont été mis à contribution : vidéos et posts sur Facebook et Instagram, ouverture d'une page LinkedIn qui rallie très rapidement plus de 2 000 abonnés. L'annonce de l'ouverture de l'ISCL est également relayée par la presse locale, notamment *Le Dauphiné libéré*. « Tous les quinze jours, je proposais des sessions de présentation d'une heure en visioconférence, j'ai animé pas mal de réunions dans des espaces de coworking, j'ai aussi installé mes tréteaux dans la galerie marchande d'un hypermarché ! », raconte-t-elle. On est commercial ou on ne l'est pas.

**MURIEL JAOUËN**



Source: Le Dauphiné Libéré  
6, puis 7 janvier 2021

**BOURGAIN-JALLIEU** Les inscriptions pour la rentrée 2021 sont déjà ouvertes

# L'ISCL, une école supérieure ouvre ses portes dès septembre

Dès la rentrée de septembre 2021, l'Institut supérieur du commerce et de la logistique (ISCL) pourra accueillir une soixantaine d'étudiants à Bourgoin-Jallieu. Une bonne nouvelle saluée par la mairie.

La rentrée 2021 est aussi synonyme de bonnes nouvelles. À Bourgoin-Jallieu, la dernière en date est l'ouverture d'un nouvel établissement scolaire rue de la Rivoire, à deux pas du centre-ville, comme annoncé dans nos colonnes ce mercredi 6 janvier. « La nouvelle est toute fraîche, on vient à peine de commencer à prospecter ! » s'exclame, impatiente, Sophie Conte.

## Le Nord-Isère, terre d'accueil idéale

À 51 ans, cette ex-directrice dans différentes entreprises françaises a souhaité partager ses 30 années d'expérience au plus grand nombre. Pour cela, elle a créé une école privée ouverte à l'international qui proposera, dès la rentrée scolaire de septembre 2021, des formations post-bac autour de différents métiers du commerce (international compris), du transport et de la logistique, qui pourront être suivies en formation initiale ou en alternance sous contrat de professionnalisation.

« L'idée m'est venue pendant le premier confinement, c'est donc une réorientation que j'assume pleinement ! Bien sûr, c'est un sacré pari mais avoir la possibilité de remettre sur les rails des jeunes en pleine réorientation et de transmettre mes connaissances, ça me transporte ! C'est même génial de se lancer dans un tel défi », assure-t-elle.

Et c'est tout naturellement qu'elle a jeté son dévolu sur Bourgoin-Jallieu. Un lieu stratégique à bien des égards : « Le Nord-Isère concentre à lui seul le plus grand nombre d'entreprises traitant dans la logistique en France. Il est même deuxième au niveau de l'Europe ! S'installer ici est une évidence », poursuit



L'ISCL s'installera rue de la Rivoire où les premiers travaux devraient débuter courant février. Photo ISCL

Sophie Conte qui compte bien s'appuyer sur les acteurs locaux. « Avant de me lancer, j'ai contacté les différentes entreprises qui m'ont réservé un bon accueil. C'est dire du potentiel ! »

« Du moment qu'ils ont leur bac et qu'ils sont motivés, c'est bon »

Alors que les différents programmes scolaires sont en cours d'élaboration, l'ISCL entend proposer six diplômes à ses futurs étudiants : trois BTS, deux Bachelors et un « master of business administration » (MBA)\*\*, une formation internationale de plus haut niveau existant en matière de gestion d'entreprise. Des cursus que l'école souhaite « élitistes » avec des outils pédagogiques très performants.

Concernant les recrutements, Sophie Conte entend se démarquer des écoles existantes. D'une part, sans donner de prix, elle assure que son école sera toujours moins onéreuse que celles existantes dans

l'agglomération lyonnaise, par exemple. D'une autre, elle promet que les notes ne comptent pas : « On dit tous ça mais moi, du moment qu'ils ont leur bac et qu'ils sont motivés, c'est bon. Trop souvent, la majeure partie d'entre eux a été écartée par un processus de sélection injuste, donc ici, ils pourront se relancer voire se lancer quels que soient leur âge et leur parcours ! Pour ceux qui en auront besoin, nous proposerons également des remises à niveau. »

Quant à la réhabilitation et l'ouverture de l'ancien IUT de L'Isle-d'Abeau, censé dispenser des cursus dans la logistique et donc concurrencer l'ISCL, la directrice assure que la cohabitation est possible.

**Maxence CUENOT**

\*Hors contrat de l'enseignement supérieur, Centre de formation des apprentis (CFA) et Organisme de formation (OF).

\*\*Le cursus ne sera pas dispensé dès la rentrée scolaire de septembre. Pour plus de renseignements : [www.iscl.fr/](http://www.iscl.fr/)



Sophie Conte. Photo ISCL

**60**

C'est le nombre d'étudiants qu'attend accueillir l'ISCL à la rentrée scolaire de septembre 2021. A terme, 150 élèves pourraient garnir les rangs de l'école.

**15**

Comme le nombre de formateurs qui partageront leurs expériences au sein de l'école.

« C'est une super nouvelle ! »



Jean-Pierre Girard, premier adjoint, se félicite du projet. Photo Archives Le DL

Forcément, l'installation d'un nouvel établissement scolaire, d'autant plus supérieur, est très appréciée par la municipalité. Invité à réagir, Jean-Pierre Girard, premier adjoint, s'est félicité d'un tel projet. « C'est une super nouvelle ! Nous accueillons avec satisfaction cette école sur la ville, qui s'implantera au cœur même du territoire. On a des formations post-bac, différents établissements scolaires de Bourgoin-Jallieu mais, hormis l'école d'infirmerie, nous n'avons pas à proprement parler [ce type] d'établissement. C'est un maillon essentiel qui nous manquait et nous sommes contents que ce projet, qui a toutes les chances de réussir, s'inscrive chez nous. » D'autant plus qu'enseignement supérieur rime avec étudiants. Et donc consommateurs. De potentiels clients qui risquent de faire le bonheur des commerçants locaux.



## LE PROGRÈS

Education

Enseignement supérieur

Isère

**Bourgoin-Jallieu : l'ISCL, une école supérieure ouvre ses portes ...**

🗨️ | 📌 | Vu 4448 fois

Dès la rentrée de septembre 2021, l'Institut supérieur du commerce et de la logistique (ISCL) pourra ...

07 janvier 2021 à 06:02 | 📌

Bourgoin-Jallieu

**Une école supérieure spécialisée dans la logistique va ouvrir en ...**

Dès la rentrée de septembre 2021, l'Institut supérieur du commerce et de la logistique (ISCL) pourra ...

06 janvier 2021 à 06:08 | 📌

BOURGAIN-JALLIEU

**L'ISCL, une école supérieure ouvre ses portes à la rentrée**

Dès la rentrée de septembre 2021, l'Institut supérieur du commerce et de la logistique (ISCL) pourra ...

07 janvier 2021 à 17:49 | 📌

BOURGAIN-JALLIEU

**Une école de commerce et de logistique se lance**

Les inscriptions sont ouvertes : dès la rentrée de septembre 2021, l'Institut supérieur du commerce et de ...

06 janvier 2021 à 15:41 | 📌



## BOURGOIN-JALLIEU

## BOURGOIN-JALLIEU

## Commerce et logistique : du nouveau pour se former

À sept mois de la rentrée, où en êtes-vous dans votre projet d'école supérieure tournée vers la logistique et le commerce ?

« Nous attendons les derniers retours, normalement les travaux commenceront dès mars ! En ce moment même, nous sommes en train de sélectionner les artisans. C'est pour bientôt, j'y crois ! »

Et qu'en est-il des inscriptions ?

« Une cinquantaine de dossiers sont en cours de traitement, j'ai d'ailleurs un agenda rempli d'entretiens avec des candidats de tout âge, désireux de s'inscrire pour la rentrée de septembre. En dehors des futurs étudiants, des entreprises se renseignent et me contactent pour établir des conventions pour d'éventuels stages. Quoi que l'on en dise, le fait d'être dans le Nord-Isère, un bassin de la logistique, ça aide beaucoup. Et je me rends compte que la partie commerce international intéresse aussi. C'est très encourageant ! »

Comment se faire connaître à l'heure où les forums étudiants sont paralysés par la crise sanitaire ?

« Il est vrai que nous sommes dans un contexte où les étudiants, me semble-t-il, sont un peu oubliés. Et c'est justement le problème, car ces jeunes, dans trois ans, ils sont censés être sur le marché du travail. Cela devient angoissant pour eux et c'est



Sophie Conte est directrice de l'Institut supérieur du commerce et de la logistique.

Photo ISLC

pour cela que je voudrais réorganiser des rencontres physiques et non à travers la caméra d'un ordinateur. Concrètement, le 9 mars, les jeunes, qui se seront au préalable inscrits sur le site de l'ISCL, vont pouvoir assister à des échanges et des présentations d'une heure et demie sur les BTS logistique et commerce. Rendez-vous en petit comité à la Loco'Working de Bourgoin-Jallieu. Le 24 mars, on remet ça mais à Letter Cases en présentant les bachelors. Ce sera à chaque fois gratuit et cela leur permettra de se projeter. Par ailleurs les 26 et 27 février, nous proposerons un stand d'information dans la galerie marchande de Leclerc à Bourgoin-Jallieu. »

Maxence CUENOT

Pour plus de renseignements : [www.iscl.fr/](http://www.iscl.fr/)

## Presse écrite

Source: Le Dauphiné Libéré

Isère

dl Future école supérieure à Bourgoin-Jallieu : "J'y crois !", dit la ...

Sophie Conte, la directrice de l'Institut supérieur du commerce et de la logistique (ISCL), compte ...

07 février 2021 à 21:50 |

Vu 1320 fois

RETROUVEZ NOUS SUR

## Bourgoin-Jallieu : l'ISCL ouvrira en septembre 2021

le 09 février 2021 - Sévim SONMEZ - Nord-Isère



Situé en centre-ville, l'Institut supérieur du commerce et de la logistique (ISCL) proposera des formations post-bac dès la rentrée prochaine. Cet établissement privé hors contrat de l'enseignement supérieur est également un centre de formation des apprentis et un organisme de formation.

Après une carrière de près de 30 ans dans le transport et la logistique, c'est la volonté de transmettre ses compétences qui a guidé Sophie Conte à créer une SCI qui porte l'ISCL. « L'idée de me réorienter dans l'enseignement a germé durant le premier confinement, confie la nouvelle directrice. J'ai mené une grande partie de ma carrière au sein de grandes entreprises basées en Nord-Isère et c'est une des raisons pour lesquelles j'ai décidé d'implanter cet institut à Bourgoin-Jallieu. Cela permettra également aux bacheliers de poursuivre leurs études proche de chez eux. » Les travaux de rénovations du bâtiment qui accueillera l'école privée démarreront en mars, pour un montant de « quelques centaines de milliers d'euros apportés par des financeurs privés ».

Sophie Conte a sélectionné les formateurs parmi son réseau professionnel afin de délivrer des enseignements au plus près de la réalité pratique, tout en offrant aux étudiants la possibilité de suivre les cursus en formation initiale ou en alternance, via l'apprentissage. Par ailleurs, des interventions de professionnels seront organisées en vue d'apporter des témoignages et de développer des cas concrets. Sophie Conte assurera également des cours.

Dès septembre 2021, l'ISCL accueillera une soixantaine d'étudiants au sein de trois BTS et un Bachelor, et pour la rentrée 2022 environ 140 étudiants avec l'ajout d'un second Bachelor et deux MBA. Quant au montant de la scolarité, Sophie Conte préfère jouer la carte de la discrétion tout en dévoilant « qu'elle sera moins élevée que pour une école de commerce à Lyon ».

Mais en temps de crise sanitaire, n'est-il pas risqué d'ouvrir un établissement d'enseignement supérieur ? « C'est un contrepied, une façon de positiver, répond Sophie Conte. Aujourd'hui de nombreux jeunes se sentent perdus et rencontrent des difficultés pour trouver une orientation adéquate. Et lorsque la reprise sera là, les entreprises de logistique et de transports seront prêtes et auront un rôle important à jouer. »

Alors que le secteur de la logistique peine à recruter de jeunes talents, le Pôle d'intelligence logistique (Pil'es) accueille favorablement l'arrivée de l'ISCL qui « propose de nouvelles formations intéressantes pour le territoire et qui optent pour la transversalité entre le commerce et la logistique ». Il serait même question que « l'ISCL adhère prochainement au Pil'es ».

Le réseau de la logique n'est pas le seul à adouber cette ouverture, les étudiants semblent également intéressés : au 3 février, 45 dossiers d'inscription étaient à l'étude pour un potentiel d'inscriptions de 65 étudiants..

Sévim Sonmez

## Presse écrite

Source: L'Essor - 9 février 2021

## Bourgoin-Jallieu : l'ISCL ouvrira en septembre 2021

L'Essor Isère > bourgoin-jallieu-l-iscl-ouvrira-en-septembre-2021-28142

il y a 5 jours ... Situé en centre-ville, l'Institut supérieur du commerce et de la logistique (ISCL) proposera des formations post-bac dès la rentrée prochaine.

Sévim SONMEZ  
Journaliste

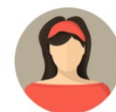

f Lessor38

@lessor38

EN VENTE ACTUELLEMENT



WWW.ISCL.FR



8 février 2021

## « Il y a un vrai besoin de formation »

Sophie Conte a travaillé plus de 30 ans dans des entreprises de logistique françaises. Dernièrement, elle était directrice du business chez Rhénus, à Saint-Quentin-Fallavier, avant de se lancer dans un nouveau projet, celui de la formation. Elle est en effet en train de créer l'Institut supérieur du commerce et de la logistique (ISCL) qui pourra accueillir une soixantaine d'étudiants à Bourgoin-Jallieu, à partir de la rentrée de septembre. Avec cette nouvelle offre, elle espère combler un manque sur notre territoire. « Oui, il y a un besoin, quand on se rend compte de la quantité de profils qu'on a du mal à recruter et à faire évoluer. C'est un secteur en pleine expansion, on est à proximité de la première plateforme de France, mais on a très peu d'offres de formation en logistique. Il faut faire connaître ces métiers, il faut investir dans la jeunesse, sur de nouveaux profils. Tout ce qui est l'encadrement in-



**Sophie Conte est la future directrice de l'ISCL.**

Photo ISLC

termédiaire, on en manque, tous les postes qui optimisent l'entrepôt, les chefs d'équipe, les responsables d'exploitation, on manque de ces catégories-là. On doit ouvrir le métier, avec un management plus ouvert, plus riche, et ça passe aussi par la formation. Manager des hommes, ça s'apprend ».

V. Pr







# Sophie Conte

« L'ISCL se concentre sur l'approche métier, souvent manquante dans les écoles »

ISCL 12, rue de la Rivoire  
secretariat@iscl.fr  
Plus d'informations sur iscl.fr

Ancienne directrice dans plusieurs entreprises du transport et de la logistique, Sophie Conte a décidé de partager ses trente ans d'expérience en créant l'Institut Supérieur du Commerce et de la Logistique (ISCL) qui ouvrira en septembre rue de la Rivoire. Sa mission : donner aux étudiants les clés pour réussir leur vie professionnelle.

La crise pousse certains à œuvrer pour le bien commun. Pour Sophie Conte, c'est la pandémie de Covid-19 qui l'a conduite à accélérer son projet d'ouverture d'école afin d'apporter son aide à la jeunesse : « J'ai eu le déclic pendant le premier confinement. En voyant ma fille et ses amis en proie au doute, je me suis dit qu'il fallait agir vite. Les jeunes connaissent des difficultés pour s'orienter, trouver leur voie et avoir des réponses à leurs questions. Je suis une femme d'action et être dans la transmission, c'est une forme d'action car je contribue à influencer cette jeunesse en leur faisant partager mon expérience, mes valeurs et les codes en entreprise qui me tiennent à cœur. »

L'ex-directrice d'entreprises s'est donc démenée pendant plusieurs mois pour que l'ISCL soit fonctionnel pour la prochaine rentrée scolaire. Dès septembre donc, l'école privée hors contrat de l'enseignement supérieur et Centre de Formation des Apprentis (CFA) pourra accueillir environ 70 élèves, des étudiants post-bac mais aussi des salariés, proposant des formations en continu ou en alternance autour des différents métiers du Commerce, du Commerce International, du Transport & Logistique : « Nous sommes à côté de Saint-Quentin-Fallavier, première plateforme de France et deuxième d'Europe, et qui pourtant peine à recruter. C'est pourquoi, il faut lever le voile sur certains secteurs et proposer à nos étudiants d'acquérir une double compétence car c'est un accélérateur de carrière » développe-t-elle avant de s'étendre sur l'organisation de l'école : « les alternants et les initiaux suivront les cours ensemble deux fois par semaine. Ces derniers pourront donc avoir un retour d'expérience de la part de leurs camarades pendant un rendu de travaux par exemple. L'ISCL se concentre donc sur l'approche métier, souvent manquante dans les écoles. »



Les inscriptions sont ouvertes jusqu'au 10 avril quel que soit votre niveau. Par la suite, elles ne pourront se faire qu'en fonction des places disponibles restantes : « Il est indispensable d'avoir le bac. Après, nous misons plus sur la motivation que sur les notes puisque des tests de remise à niveau sont prévus durant l'été. »

« Je contribue à influencer cette jeunesse en leur faisant partager mon expérience, mes valeurs et les codes en entreprise qui me tiennent à cœur. »

## L'INFO EN +

L'ISCL vient d'obtenir l'agrément de la FEDE (Federation of Education in Europe), ce qui lui permet d'organiser des échanges avec 500 autres écoles membres de l'Europe pour les bachelors.

## LES DIPLÔMES

**BTS** Transport et Logistique associée  
**BTS** Commerce International  
**BTS** Technico-commercial industrie et services

**Bachelor** Commerce & marketing  
**Bachelor** Transport & logistique

**MBA** Manager & négociateur en logistique



# Revue de presse digitale

SITE OFFICIEL

Plan Interactif | Charte graphique | Téléchargements

## Ville de Bourgoin-Jallieu

Rechercher...

DÉCOUVRIR LA VILLE CITOYENNETÉ VIE QUOTIDIENNE SERVICES DE PROXIMITÉ SPORTS ET LOISIRS CULTURE ASSOCIATIONS

Vous êtes ici : Accueil » Lieux » Enseignement » Institut Supérieur du Commerce et de la Logistique (ISCL)



### INSTITUT SUPERIEUR DU COMMERCE & DE LA LOGISTIQUE

#### Institut Supérieur du Commerce et de la Logistique (ISCL)

Enseignement

ISCL - Institut Supérieur du Commerce et de la Logistique  
12, rue de la rivoire -38300 Bourgoin-Jallieu  
contact: [secretariat@iscl.fr](mailto:secretariat@iscl.fr)  
standard : 04 28 35 11 63 ou 07 68 58 59 39  
[www.iscl.fr](http://www.iscl.fr)

Des formations post-bac de qualité, autour de différents métiers du Commerce, du Commerce International, du Transport & Logistique.

Etablissement privé hors contrat de l'enseignement, CFA (Centre de Formation des Apprentis) et Organisme de Formation. L'ISCL propose de multiples diplômes autour de ces spécialités : 3 BTS (Brevet de Technicien Supérieur), 2 Bachelors et 1 MBA (Master of Business Administration).

#### Newsletter

Je souhaite m'abonner aux newsletters suivantes :

Ville de Bourgoin-jallieu

Culturelle

#### En 1 clic'

- ▶ AGENDA
- ▶ ACTUALITÉS
- ▶ MAGAZINE MUNICIPAL " NOUVELLES "
- ▶ MARCHÉS PUBLICS
- ▶ OFFRES D'EMPLOI
- ▶ CORONAVIRUS - COVID 19



#### Démarches en ligne

## Partenaires



## AFFICHAGE MUNICIPAL

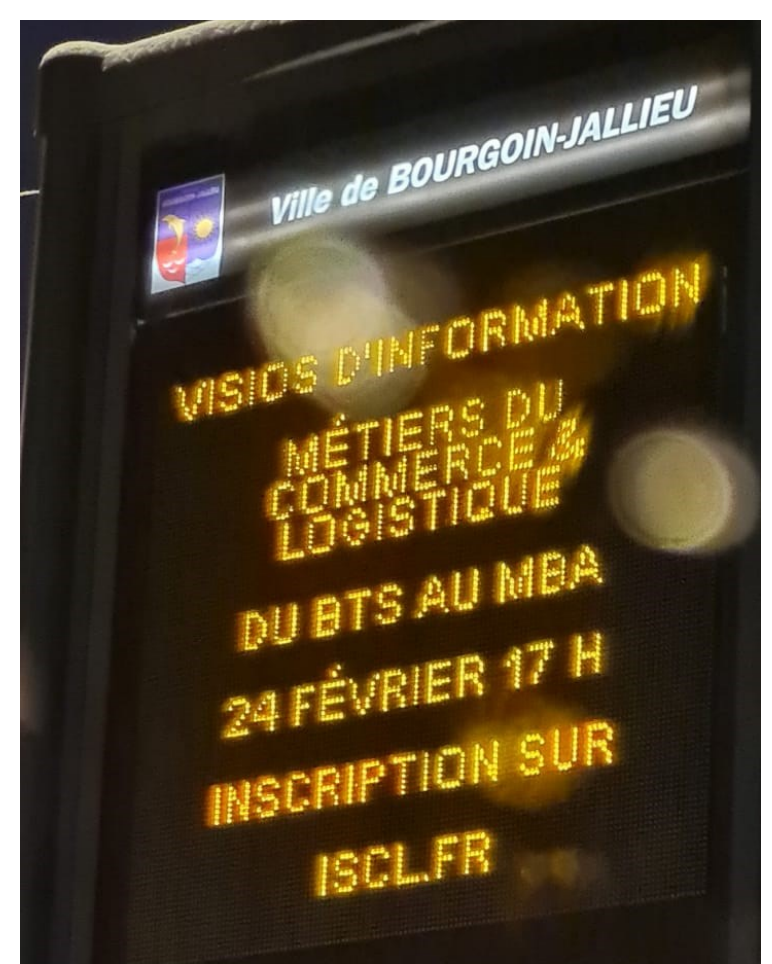



## L'ISCL Bourgoin accueille bientôt ses premières promotions d'alternants

Paris, Lyon, Marseille, Lille, Bordeaux, Toulouse, Grenoble... Toutes les grandes villes ont leur CFA d'enseignement supérieur. À la rentrée de septembre, Bourgoin-Jallieu pourra s'enorgueillir de disposer à son tour du sien, avec l'ouverture de l'Institut supérieur du commerce et de la logistique (ISCL).



ISCL Bourgoin, côté parc.

**L'** ISCL a pour ambition de former les jeunes post bac, mais aussi des salariés qui souhaitent évoluer ou se reconvertir. D'ores et déjà, Sophie Conte, directrice et initiatrice de cet institut supérieur pas comme les autres, dont les programmes Bac +3 et Bac +5 ont de beaux atouts à faire valoir, recrute ses futurs alternants.

### **Bachelor, MBA, BTS**

Outre un bachelor en commerce et marketing agréé par la Fédération européenne des écoles (FEDE), et un MBA en cours de reconnaissance, l'ISCL propose des cursus "études courtes", en deux ans : les BTS.

Ces parcours pluridisciplinaires offrent aux étudiants les armes nécessaires pour entrer dans le monde professionnel ou décider de poursuivre leurs études.

L'école dispose ainsi de différents domaines de formation :

- BTS en transport et logistique associée ;
- BTS en commerce international ;
- BTS de technico-commercial.



Toutes ces formations sont recherchées sur le marché de l'emploi.

« Ma philosophie est que chacun peut trouver sa place à partir du moment où il s'en donne les moyens », souligne Sophie Conte. La directrice sélectionne ainsi ses futurs élèves, non pas sur leurs notes mais sur leur motivation et leur savoir-être. « Tout élève peut trouver sa place à l'ISCL, alternant ou en formation initiale, avec un vécu préalable de l'entreprise ou pas, du moment qu'il possède la motivation de réussir avec les valeurs de l'ISCL : respect, confiance et excellence ! »

## **Acquérir des compétences en milieu professionnel**

Soucieuse de la bonne intégration de ses futurs diplômés sur le marché du travail, Sophie Conte travaille en lien étroit avec le monde de l'entreprise, dont elle est issue. Dès le début de leur cursus, les alternants sont accompagnés pour rédiger un CV, préparer leurs entretiens, prendre confiance en eux, trouver une alternance... Par le biais d'ateliers menés en lien avec deux agences d'intérim : Essentiels et Partnaire.

En outre, pour que chacun puisse choisir au mieux sa formation et sa future carrière, Sophie Conte organise régulièrement des rencontres en présentiel avec des professionnels, pour que les jeunes étudiants puissent se faire une meilleure idée des métiers existants. « L'alternance, est à présent incontournable ! », souligne la directrice de l'ISCL. En mettant un pied dans le monde de l'entreprise, les étudiants vont en effet pouvoir acquérir des compétences en milieu professionnel et devenir plus vite opérationnels, ou être aguerris pour poursuivre sur d'autres diplômes supérieurs.

D'ailleurs, l'ISCL va ouvrir un MBA supplémentaire dès la rentrée 2022, et deux autres Bachelors dès la rentrée 2023, afin d'accompagner les BTS qui souhaiteront poursuivre leurs études.

**Pour en savoir plus**

[www.iscl.fr](http://www.iscl.fr)

26 mars 2021 à 00:00 | mis à jour le 02 avr. 2021 à 00:00 - Temps de lecture : 2 min